PRZEKRÓJ A-A
STAN ISTNIEJĄCY

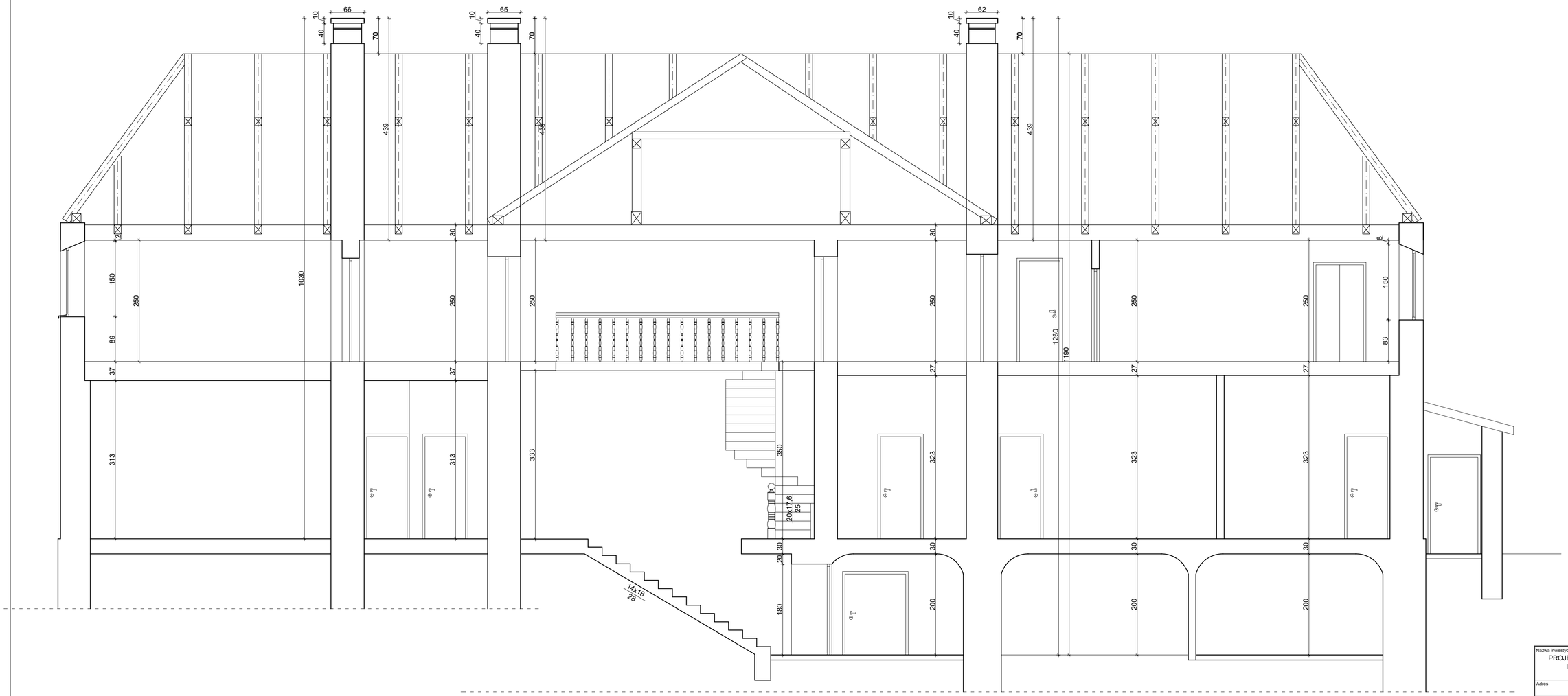

Nazwa inwestycji	PROJEKT BUDOWLANY PRZEBUDOWY BUDYNKU DWORU RYXÓW ZLOKALIZOWANEGO PRZY UL. F. RYXA 41 W PRAŻMOWIE
Adres	ul. Franciszka Ryxa 41, 05-505 Prażmów
Nr ew. działki	DZIAŁKA EW. NR: 149, OBRĘB: 0021 JEDNOSTKA. EWID.: 141805_2 PRAŻMÓW
Inwestor	GMINA PRAŻMÓW ul. Piotra Czołchańskiego 1, 05-505 Prażmów
Generalny Projektant	SPIN Marcin Olszewski ul. Grzymalitów 1D/25, 03-141 Warszawa

Projektant	mgr inż. Leszek Tischner	Uprawnienia w specjalności konstr. - budowlanej: 157/2002	
Projektant	mgr inż. Damian Domański	Uprawnienia w specjalności konstr. - budowlanej: MAZ/0872/PWBKb/18	
Sprawdzający	mgr inż. Damian Cyrta	Uprawnienia w specjalności konstr. - budowlanej: MAZ/0003/POOK/09	

Tytuł rysunku:

PRZEKRÓJ A-A
- STAN ISTNIEJĄCY

Data: 04 czerwca 2021 r.	Skala: 1:50	Rys. nr: K20